



277 Boul. Labelle suite 4
Rosemère, Québec
J7A 2H3

Objet : Mémoires

**IMPLICATION DIRECT ET INDISPENSABLE DU CONSEIL
D'ADMINISTRATION AUTANT EN INSTALLATION ET MILIEU FAMILIAL.**

Peluche et aventure est un tout nouveau **CENTRE DE LA PETITE ENFANCE** qui a vu son conseil d'administration travaillé depuis 2001 sur le projet. Youppie! En mai 2004 nous obtenons le permis pour ouvrir notre milieu familial. La construction doit suivre...

Un conseil d'administration soucieux d'offrir des services de qualité a su s'entourer d'un personnel compétant qui a fait l'objet d'une sélection rigoureuse visant la qualité des services pour ainsi répondre à leur philosophie d'un **CENTRE DE LA PETITE ENFANCE**. C'est-à-dire répondre aux besoins des parents et des enfants. Même le nom choisi par les membres reflète la philosophie du **CENTRE DE LA PETITE ENFANCE PELUCHE ET AVENTURE**. et toute sa raison d'être.

PELUCHE : Relève la douceur, le besoin d'être câliné des enfants et fait référence à leur besoin de sécurité.

AVENTURE : désigne le besoin de bouger, de découvrir et d'explorer qu'on les enfants face à eux-mêmes et leur environnement.

Impact :

Qu'advendra-t-il du Conseil d'administration où l'œil critique du parent sur la qualité des services était le premier regard sur toutes décisions de la mission du **CENTRE DE LA PETITE ENFANCE PELUCHE ET AVENTURE**.

L'ouverture d'un bureau coordonnateur qui va gérer 80 RSG et environs 700 enfants. Où sera la qualité de ses services.

ABOLITION DE POSTES

Présentement les deux personnes qui ont à cœur et croient fortement à la raison d'être du milieu familial travaillent pour les RSG, parents utilisateur des services en milieu familial et les enfants. Nous avons un lien de partenariat avec nos RSG et nos rencontres mensuelles de partenaires permettent de briser l'isolement et sont propices à des moments d'échanges enrichissants sur l'importance d'une bonne collaboration et sur l'application du programme éducatif.

Impact :

Un bureau coordonnateur avec plus de 80 RSG ne pourra créer un mouvement positif à travers ces rencontres entre RSG. Comment sera-t-il possible de traiter celles-ci comme être indispensable à l'apprentissage des enfants et à l'évolution professionnel de celles-ci. Nous considérons que l'estime de soi est un grand pas pour la vie. Qu'en sera-t-il?

SERVICE PERSONNALISÉ

Nous avons à cœur le bien être et la satisfaction du parent utilisateur. C'est pourquoi nous accueillons chaque parent du milieu familial au bureau de MF pour remplir la demande de contribution réduite. Nous mettons l'emphase et la priorité sur la collaboration avec ceux-ci. Un contact chaleureux et humain est signe d'une bonne entente. Chaque parent est donc reçu et considéré comme un être unique où il a la possibilité d'exprimer ses désirs, ses inquiétudes, ses interrogations et ses émotions face au détachement et l'obligation qu'ils ont de nous confier ce qu'ils ont de plus cher au monde; leur enfant.

C'est aussi rassurant pour le parent de connaître la personne qui fera les contrôles et que leur responsable peut de cette façon être soutenu et outillé par une équipe qui valide son rôle et sa raison d'être.

Impact :

Avec des bureaux coordonnateurs nous mettons en cause la proximité et toute l'importance de cet échange. C'est souvent le seul et unique lien avec le parent, puisque ce dernier est le client des RSG.

**NOTRE CENTRE DE LA PETITE ENFANCE PELUCHE ET AVENTURE
EST PLUS QU'UN SERVICE DE GARDE C'EST UN ENDROIT UNIQUE OÙ DES
ENFANTS UNIQUES GRANDISSENT ET ONT LE DROIT D'ÊTRE UN ENFNAT.**

Recevez nos salutations distinguées.

CENTRE DE LA PETITE ENFANCE PELUCHE ET AVENTURE

Qui croit à l'enfance et au soutien aux familles,
A des services personnalisés et adaptés pour sa clientèle.

Mardi 20 septembre 2005

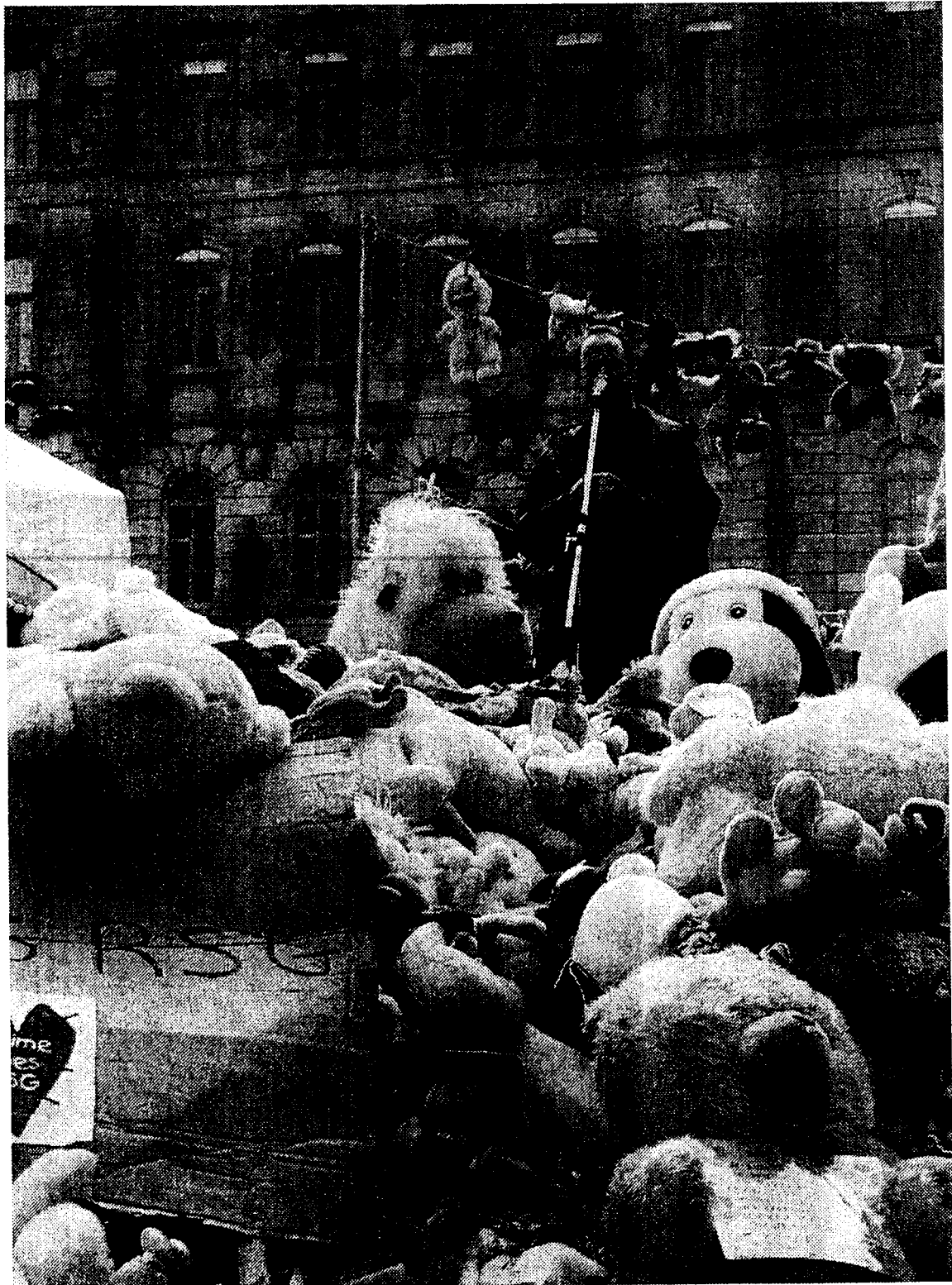

Mobilisation Contre le ...
"Démantèlement" des C.P.E. à ...
L'Assemblée nationale

mardi le 20 septembre 2005



mobilisation Contre le...

Démantèlement des C.P.E.

Peluche et Aventure a Participe

81 Peluches ont été livrées

Au Regroupement des C.P.E des Laurentides !

Mardi 20 septembre 2005

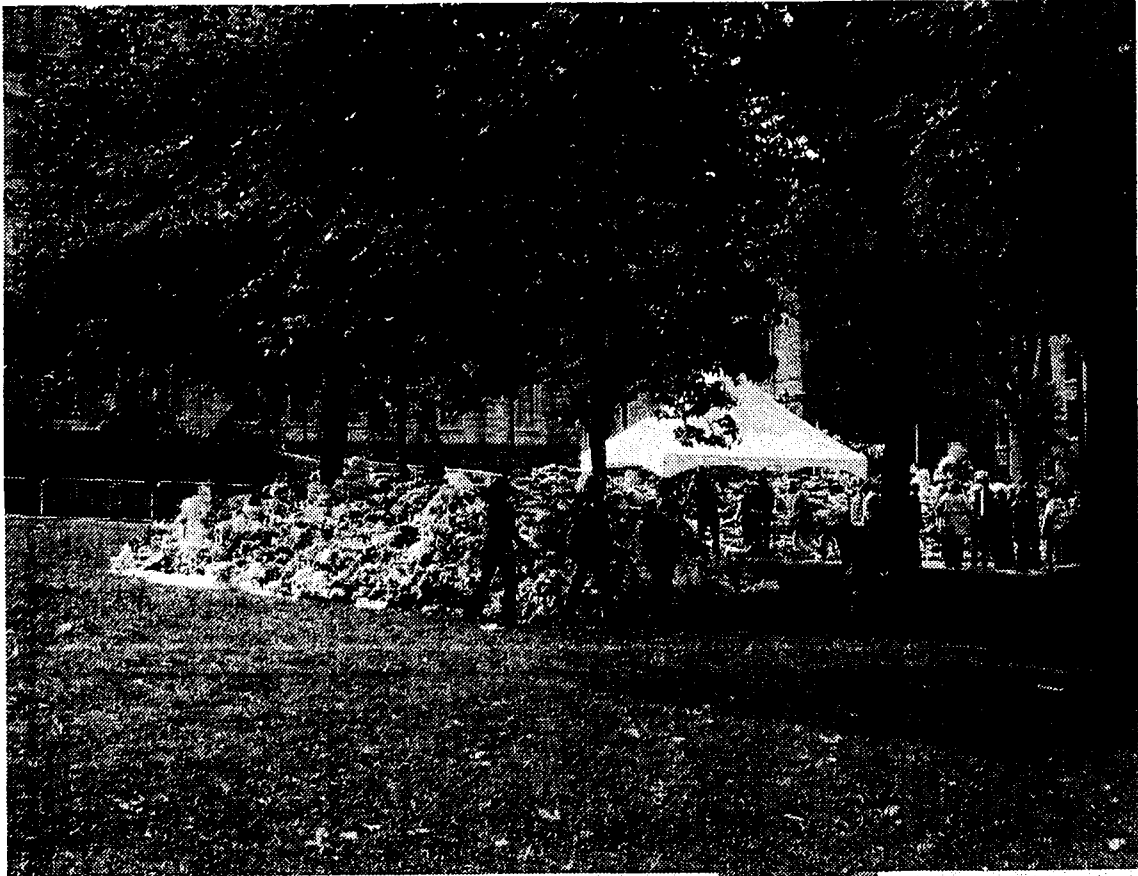

Parents, enfants, Responsables, gestionnaires, éducatrices, ...
Se sont unis Pour la Sauvegarde des C.P. & "On y Tient!"

Mardi 20 Septembre 2005

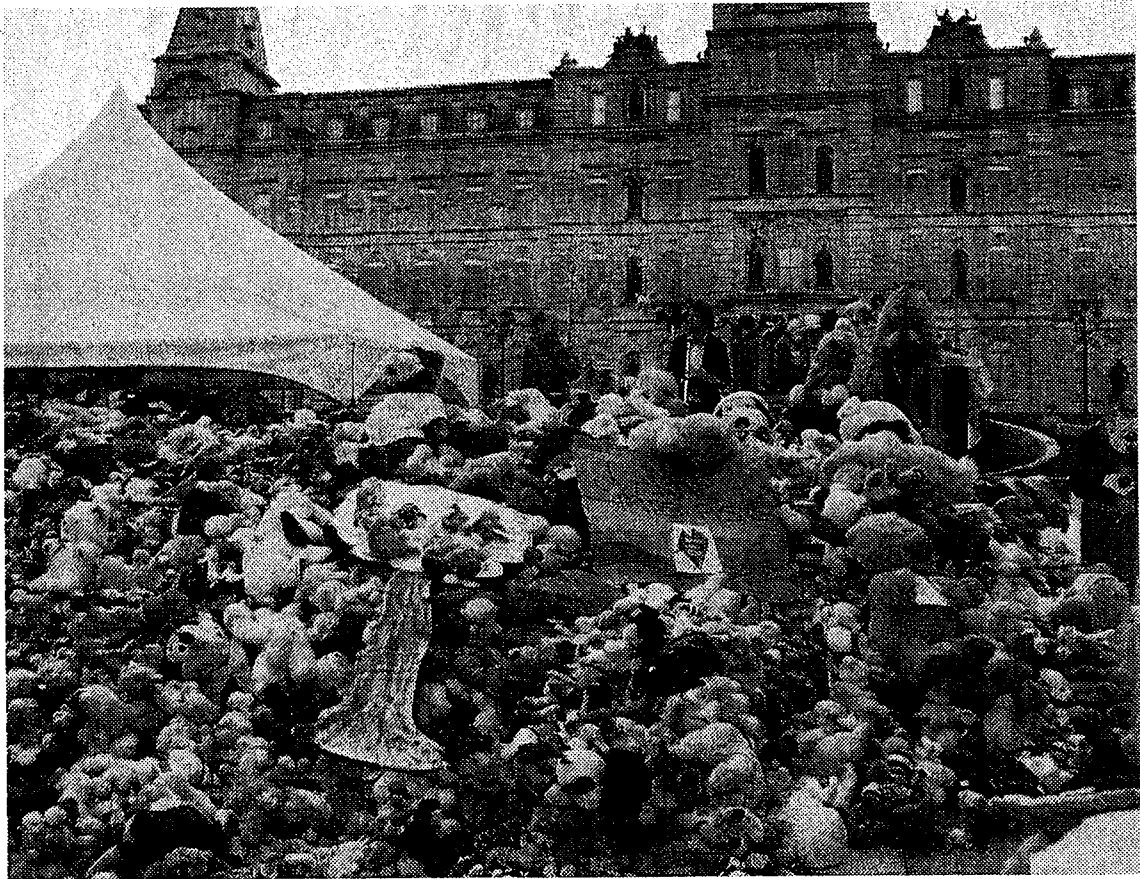

Mobilisation Pacifique de tous les
C.P.E. du Québec...

« Nous sommes contre le Démantèlement..

Bien plus qu'un service de Garde !

Nos C.P.E on y Tient !!! »

Plus de 50.000, Toutous crient à la douceur,
et au Bien-Être d'un Milieu Chaleureux et Sécurisant

LE C.P.E. PELUCHE ET AVENTURE

REFUSE

LE PROJET DE LOI

Membres du Conseil D'administration
+ membres du Personnel

NOM EN LETTRE MOULÉE

SIGNATURE

CAROLINE TREMBLAY

Sandy Bouchard

DAVE WATERHOUSE

Josiane Guidi

Simon Dery

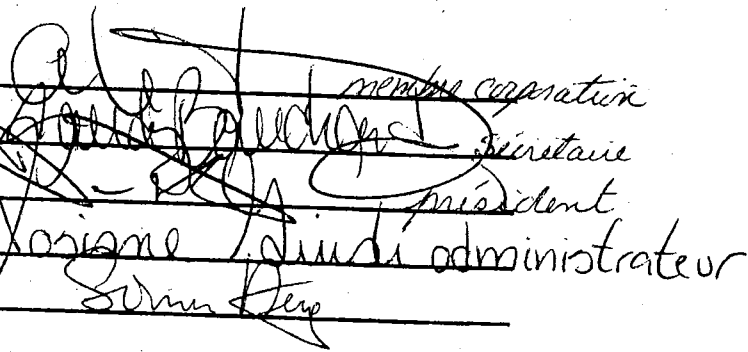
Sandy Bouchard *member cooperation*
Josiane Guidi *secrétaire*
Simon Dery *président*
Josiane Guidi *administrateur*
Simon Dery

Manon Brabant

Martin Boucher

Celine Cloutier

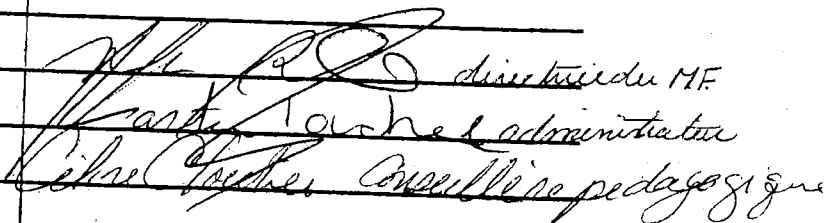
Martin Boucher *directeur du MF*
Celine Cloutier *administrateur*
Celine Cloutier *conseillère pédagogique*

LE C.P.E. PELUCHE ET AVENTURE

REFUSE

LE PROJET DE LOI

PARENTS UTILISATEURS ET RESPONSABLES

NOM EN LETTRE MOULÉE

SIGNATURE

Béatrice NONY

B. CAMILLE

ANNIE GODBOUT

Richard Morissette

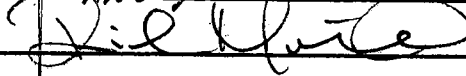
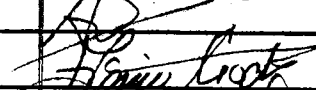

LE C.P.E. PELUCHE ET AVENTURE

REFUSE

LE PROJET DE LOI

PARENTS UTILISATEURS ET RESPONSABLES

NOM EN LETTRE MOULÉE

SIGNATURE

Karine Chopit

Karine Chopit

NATHALIE ROCHON

Nathalie Rochon

MARTIN BRODEUR

Martin Brodeur

ALAIN CHAMBERLAND

Alain Chamberland

Melanie Stagnitta

Melanie Stagnitta

Martine Tremblay

Martine Tremblay

JULIE DION

Julie Dion

SYLVIE DUBE

Sylvie Dube

GILLES GRANGER

Gilles Granger

ALAIN GAUDET

Alain Gaudet

CÉLINE CHAMBERLAND

Celine Chamberland

[Handwritten signature]

